

A

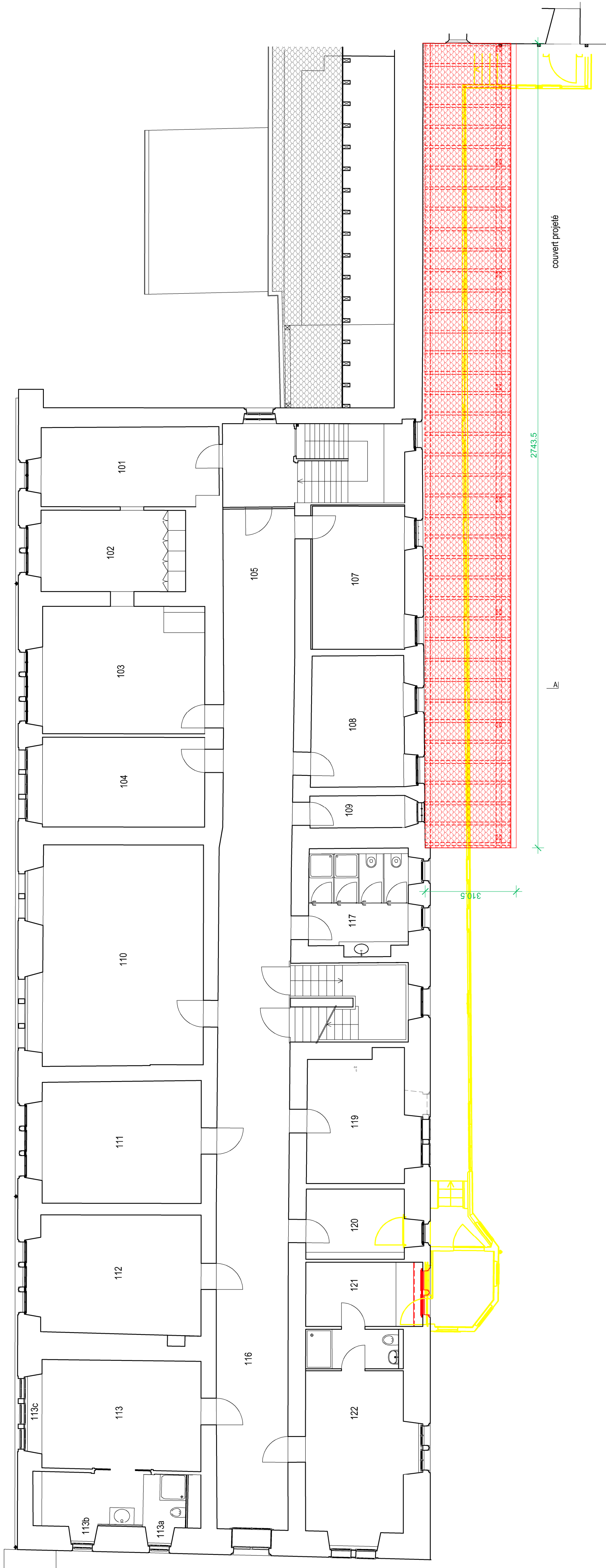

Le propriétaire :

L'architecte :

Abbaye de la Fille-Dieu		Parcelle n°338, Rte de Fribourg 2, 1680 Romont FR	
Restauration de la façade Est de l'hôtellerie et création d'un couvert			
Projet - Plan de l'étage		Date : 24.01.2020	
Echelle 1/100	Dessin : Fabio Nicaty	Mise à jour : 06.04.2021	12-623
Atelier d'architecture Mikulas Sàrl, rte de Sersales 16, 1613 Maracon - tél. 021 653 06 74 - info@mikulas.ch - www.mikulas.ch			

